

UAB "Inžinerija LT"

**NEKILNOJAMOJO DAIKTO  
KADASTRINI MATAVIM BYLA**

Tomas: **1**

Nekilnojamojo turto objektas: **Inžinerinis statinys**

Registro Nr.: **44/2548365 (Statiniai)**

Adresas: **Utenos r. sav. Utenos m.**

Lap skai ius: **12**



**SUDERINTA**

Valstybės įmonė Registrų centras

*Elektroniniu parašu pasirašė:* Jurga Vasiljeviene

*Pareigos:* Vyresnioji kadastro specialistė

*Laiko žyma:* 2020-09-08 13:41:52

Tomo Nr. 1  
Registro 44/2548365

## BYLOS TOMO VIDAUS APYRAŠAS

Eil. Nr.	Dokumento pavadinimas	Dokumento		Lap skai .	Bylos lap numeriai	Pastabos
		Nr.	Data			
1	Bylos apyrašas		2020-09-04	1	1	
2	Statinio planas "STATINI IŠD STYMO PLANAS"		2020-09-04	2	2-3	
3	KOORDINA I ŽINIARAŠTIS KZ		2020-09-04	1	4	
4	KIT INŽINERINI STATINI IR J DALI KADASTRO DUOMENYS 1P FORMA		2020-09-04	5	5-9	
5	KIT INŽINERINI STATINI IR J DALI VER I NUSTATYMAS 2P FORMA		2020-09-04	2	10-11	

Vidaus apyrašo lap 11

Matinink Asta Jankauskien

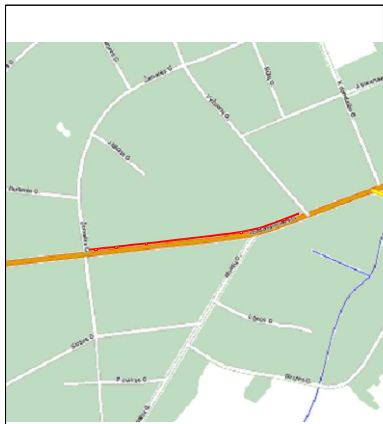

# STATINIŲ IŠDĖSTYMO PLANAS

M1:500

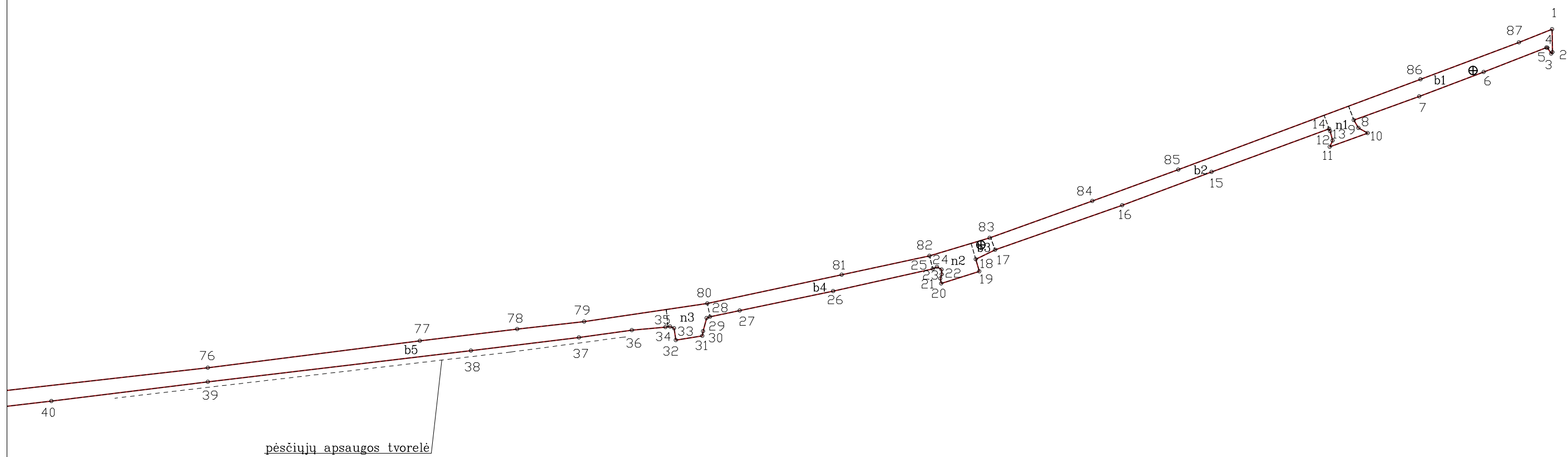

Lapų išdėstymo schema

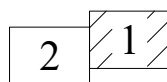

1118341425

Žemės sklypo kadastro Nr.		
Žemės sklypo ribų duomenų šaltinis		
UAB "Inžinerija LT", kodas: 302677178, adresas: Klaipėdos r. sav., Kretingalė, Klaipėdos g. 15		
Matininko kvalifikacijos pažymėjimo Nr.	Pareigos	Vardas ir pavardė
2M-M-2719	Matininkė	ASTA JANKAUSKIENĖ
Adresas: Utenos r. sav. Utenos m.		
Kadastru duomenų nustatymo data	2020-09-04	
Plano parengimo data	2020-09-04	

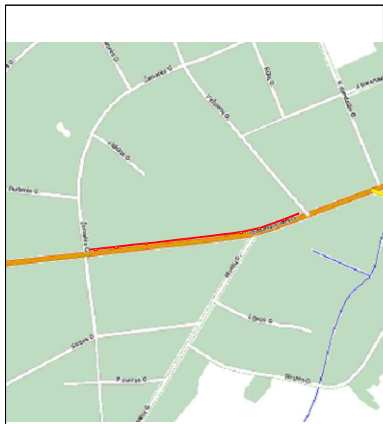

# STATINIŲ IŠDĖSTYMO PLANAS

M1:500

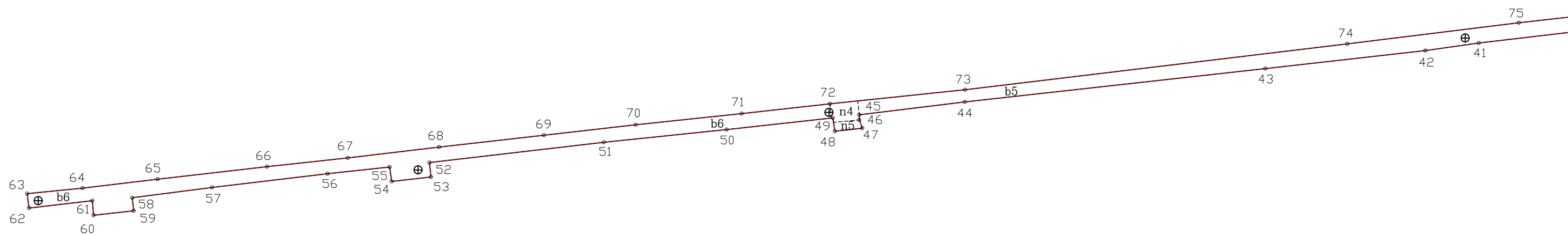

Lapų išdėstymo schema

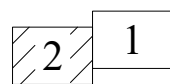

1118341425

Žemės sklypo kadastro Nr.		
Žemės sklypo ribų duomenų šaltinis		
UAB "Inžinerija LT", kodas: 302677178, adresas: Klaipėdos r. sav., Kretingalė, Klaipėdos g. 15		
Matininko kvalifikacijos pažymėjimo Nr.	Pareigos	Vardas ir pavardė
2M-M-2719	Matininkė	ASTA JANKAUSKIENĖ
Adresas: Utenos r. sav. Utenos m.		
Kadastru duomenų nustatymo data	2020-09-04	
Plano parengimo data	2020-09-04	

## KOORDINA I ŽINIARAŠTIS

**Pavadinimas** Šaligatvis  
**Objekto buvimo vieta** Utenos r. sav. Utenos m.  
**Unikalus numeris** 4400-5511-2970

**Koordinacių sistema: LKS-94**

Taško Nr.	X	Y	Taško Nr.	X	Y	Taško Nr.	X	Y
1	6152476,47	600700,43	36	6152440,73	600591,00	71	6152421,68	600414,62
2	6152473,74	600700,47	37	6152439,85	600584,71	72	6152422,88	600425,49
3	6152473,59	600700,33	38	6152438,30	600571,87	73	6152424,61	600442,15
4	6152474,29	600699,88	39	6152434,58	600540,58	74	6152430,27	600489,26
5	6152474,29	600699,75	40	6152432,31	600521,97	75	6152432,87	600510,40
6	6152471,40	600692,30	41	6152430,38	600505,47	76	6152436,26	600540,59
7	6152468,50	600684,63	42	6152429,44	600498,89	77	6152439,47	600565,79
8	6152465,69	600676,85	43	6152427,22	600479,16	78	6152440,87	600577,38
9	6152464,75	600677,40	44	6152423,11	600442,13	79	6152441,75	600585,32
10	6152464,13	600678,51	45	6152421,53	600429,10	80	6152443,90	600599,98
11	6152462,51	600673,99	46	6152420,89	600429,13	81	6152447,32	600615,96
12	6152463,25	600674,33	47	6152419,88	600429,48	82	6152449,55	600626,39
13	6152464,38	600674,03	48	6152419,50	600426,10	83	6152451,69	600633,55
14	6152464,65	600673,91	49	6152421,15	600425,86	84	6152456,07	600645,75
15	6152459,52	600659,93	50	6152419,71	600412,77	85	6152459,79	600655,97
16	6152455,57	600649,31	51	6152418,14	600397,63	86	6152470,53	600684,78
17	6152450,27	600634,19	52	6152415,64	600376,13	87	6152474,92	600696,49
18	6152449,15	600631,90	53	6152413,85	600376,33			
19	6152447,71	600632,31	54	6152413,30	600371,47			
20	6152446,28	600627,78	55	6152415,09	600371,21			
21	6152446,88	600627,69	56	6152414,27	600363,58			
22	6152447,36	600627,86	57	6152412,57	600349,34			
23	6152447,93	600627,83	58	6152411,30	600339,49			
24	6152448,24	600627,27	59	6152409,70	600339,68			
25	6152448,02	600626,79	60	6152409,14	600334,72			
26	6152445,38	600614,94	61	6152410,94	600334,58			
27	6152443,06	600603,83	62	6152410,02	600326,76			
28	6152442,33	600600,28	63	6152411,80	600326,54			
29	6152442,16	600599,89	64	6152412,49	600333,37			
30	6152440,60	600599,47	65	6152413,59	600342,63			
31	6152440,06	600599,39	66	6152415,14	600356,11			
32	6152439,55	600596,23	67	6152416,21	600366,07			
33	6152440,97	600596,02	68	6152417,55	600377,32			
34	6152441,15	600595,56	69	6152419,00	600390,24			
35	6152441,10	600595,01	70	6152420,29	600401,54			

Matinink

ASTA JANKAUSKIEN



\* 1 1 1 8 2 5 6 0 4 0 \*

UAB "Inžinerija LT", kodas: 302677178, adresas: Klaipėdos r. sav., Kretingalys, Klaipėdos g. 15  
 Matininkas(-) ASTA JANKAUSKIENĖ, kvalifikacijos pažymėjimo Nr. 2M-M-2719

## KIT INŽINERINI STATINI IR J DALI KADASTRO DUOMENYS

### Statinio kadastro duomenys

Adresas Utenos r. sav. Utenos m.  
 Paskirtis Kiti inžineriniai statiniai  
 Pavadinimas Šaligatvis  
 Žymėjimas plane b1-b6; n1-n5  
 Kadastro duomenų nustatymo data 2020-09-04  
 Statybos būklė Unikalus numeris 4400-5511-2970  
 Pastaba su p s i j apsaugos tvorele b5 atkarpoje.

Statybos pradžios metai:	1958	Ilgis: m	
Statybos pabaigos metai:	1958	Ilgis: km	
Rekonstravimo pradžios metai:		Plotis: m	
Rekonstravimo pabaigos metai:		Plotas: kv. m	710,8
Kap. remonto pradžios metai:		Aukštis: m	
Kap. remonto pabaigos metai:		Tūris: kub. m	
Papr. remonto pradžios metai:		Gylis: m	
Papr. remonto pabaigos metai:		Skersmuo: mm	
Statinio kategorija:	II grupės nesudėtingasis	Skerspjūvis: kv. mm	
Baigtumo procentas: %	100	Kiekis: vnt.	
Medžiaga:		Koordinat X:	
Danga:		Koordinat Y:	

### Statinio sudėtinės dalies kadastro duomenys

Žymėjimas	b1		
Pavadinimas	Šaligatvis		
Statybos pradžios metai:	1958	Aukštis: m	
Statybos pabaigos metai:	1958	Ilgis: m	
Rekonstravimo pradžios metai:		Plotis: m	
Rekonstravimo pabaigos metai:		Gylis: m	
Kap. remonto pradžios metai:		Skersmuo: mm	
Kap. remonto pabaigos metai:		Plotas: kv. m	46,67
Papr. remonto pradžios metai:		Skerspjūvis: kv. mm	
Papr. remonto pabaigos metai:		Tūris: kub. m	
Medžiaga:		Kiekis: vnt.	
Danga:	Betono plytelės		



\* 1 1 1 8 3 4 1 5 8 4 \*

### Statinio sud tin s dalies kadastro duomenys

Žym jimas	n1		
Pavadinimas	Nuovaža		
Statybos pradžios metai:	1958	Aukštis: m	
Statybos pabaigos metai:	1958	Ilgis: m	
Rekonstravimo pradžios metai:		Plotis: m	
Rekonstravimo pabaigos metai:		Gylis: m	
Kap. remonto pradžios metai:		Skersmuo: mm	
Kap. remonto pabaigos metai:		Plotas: kv. m	12,68
Papr. remonto pradžios metai:		Skerspj vis: kv. mm	
Papr. remonto pabaigos metai:		T ris: kub. m	
Medžiaga:		Kiekis: vnt.	
Danga:	Žvyras		

### Statinio sud tin s dalies kadastro duomenys

Žym jimas	b2		
Pavadinimas	Šaligatvis		
Statybos pradžios metai:	1958	Aukštis: m	
Statybos pabaigos metai:	1958	Ilgis: m	
Rekonstravimo pradžios metai:		Plotis: m	
Rekonstravimo pabaigos metai:		Gylis: m	
Kap. remonto pradžios metai:		Skersmuo: mm	
Kap. remonto pabaigos metai:		Plotas: kv. m	69,5
Papr. remonto pradžios metai:		Skerspj vis: kv. mm	
Papr. remonto pabaigos metai:		T ris: kub. m	
Medžiaga:		Kiekis: vnt.	
Danga:	Betono plytel s		

### Statinio sud tin s dalies kadastro duomenys

Žym jimas	b3		
Pavadinimas	Šaligatvis		
Statybos pradžios metai:	1958	Aukštis: m	
Statybos pabaigos metai:	1958	Ilgis: m	
Rekonstravimo pradžios metai:		Plotis: m	
Rekonstravimo pabaigos metai:		Gylis: m	
Kap. remonto pradžios metai:		Skersmuo: mm	
Kap. remonto pabaigos metai:		Plotas: kv. m	4,36
Papr. remonto pradžios metai:		Skerspj vis: kv. mm	
Papr. remonto pabaigos metai:		T ris: kub. m	
Medžiaga:		Kiekis: vnt.	
Danga:	Žvyras		



\* 1 1 1 8 3 4 1 5 8 4 \*

### Statinio sud tin s dalies kadastro duomenys

Žym jimas	n2		
Pavadinimas	Nuovaža		
Statybos pradžios metai:	1958	Aukštis: m	
Statybos pabaigos metai:	1958	Ilgis: m	
Rekonstravimo pradžios metai:		Plotis: m	
Rekonstravimo pabaigos metai:		Gylis: m	
Kap. remonto pradžios metai:		Skersmuo: mm	
Kap. remonto pabaigos metai:		Plotas: kv. m	16,79
Papr. remonto pradžios metai:		Skerspj vis: kv. mm	
Papr. remonto pabaigos metai:		T ris: kub. m	
Medžiaga:		Kiekis: vnt.	
Danga:	Žvyras		

### Statinio sud tin s dalies kadastro duomenys

Žym jimas	b4		
Pavadinimas	Šaligatvis		
Statybos pradžios metai:	1958	Aukštis: m	
Statybos pabaigos metai:	1958	Ilgis: m	
Rekonstravimo pradžios metai:		Plotis: m	
Rekonstravimo pabaigos metai:		Gylis: m	
Kap. remonto pradžios metai:		Skersmuo: mm	
Kap. remonto pabaigos metai:		Plotas: kv. m	44,41
Papr. remonto pradžios metai:		Skerspj vis: kv. mm	
Papr. remonto pabaigos metai:		T ris: kub. m	
Medžiaga:		Kiekis: vnt.	
Danga:	Betono plytel s		

### Statinio sud tin s dalies kadastro duomenys

Žym jimas	n3		
Pavadinimas	Nuovaža		
Statybos pradžios metai:	1958	Aukštis: m	
Statybos pabaigos metai:	1958	Ilgis: m	
Rekonstravimo pradžios metai:		Plotis: m	
Rekonstravimo pabaigos metai:		Gylis: m	
Kap. remonto pradžios metai:		Skersmuo: mm	
Kap. remonto pabaigos metai:		Plotas: kv. m	16,13
Papr. remonto pradžios metai:		Skerspj vis: kv. mm	
Papr. remonto pabaigos metai:		T ris: kub. m	
Medžiaga:		Kiekis: vnt.	
Danga:	Asfaltbetonis		



\* 1 1 1 8 3 4 1 5 8 4 \*

### Statinio sud tin s dalies kadastro duomenys

Žym jimas	b5		
Pavadinimas	Šaligatvis		
Statybos pradžios metai:	1958	Aukštis: m	
Statybos pabaigos metai:	1958	Ilgis: m	
Rekonstravimo pradžios metai:		Plotis: m	
Rekonstravimo pabaigos metai:		Gylis: m	
Kap. remonto pradžios metai:		Skersmuo: mm	
Kap. remonto pabaigos metai:		Plotas: kv. m	297,75
Papr. remonto pradžios metai:		Skerspj vis: kv. mm	
Papr. remonto pabaigos metai:		T ris: kub. m	
Medžiaga:		Kiekis: vnt.	
Danga:	Betono plytel s		

### Statinio sud tin s dalies kadastro duomenys

Žym jimas	n4		
Pavadinimas	Nuovaža		
Statybos pradžios metai:	1958	Aukštis: m	
Statybos pabaigos metai:	1958	Ilgis: m	
Rekonstravimo pradžios metai:		Plotis: m	
Rekonstravimo pabaigos metai:		Gylis: m	
Kap. remonto pradžios metai:		Skersmuo: mm	
Kap. remonto pabaigos metai:		Plotas: kv. m	7,97
Papr. remonto pradžios metai:		Skerspj vis: kv. mm	
Papr. remonto pabaigos metai:		T ris: kub. m	
Medžiaga:		Kiekis: vnt.	
Danga:	Betono trinkel s		

### Statinio sud tin s dalies kadastro duomenys

Žym jimas	n5		
Pavadinimas	Nuovaža		
Statybos pradžios metai:	1958	Aukštis: m	
Statybos pabaigos metai:	1958	Ilgis: m	
Rekonstravimo pradžios metai:		Plotis: m	
Rekonstravimo pabaigos metai:		Gylis: m	
Kap. remonto pradžios metai:		Skersmuo: mm	
Kap. remonto pabaigos metai:		Plotas: kv. m	3,55
Papr. remonto pradžios metai:		Skerspj vis: kv. mm	
Papr. remonto pabaigos metai:		T ris: kub. m	
Medžiaga:		Kiekis: vnt.	
Danga:	Žvyras		



\* 1 1 1 8 3 4 1 5 8 4 \*

**Statinio sudėtinės dalies kadastro duomenys**

<b>Žymėjimas</b>	b6		
<b>Pavadinimas</b>	Šaligatvis		
<b>Statybos pradžios metai:</b>	1958	<b>Aukštis: m</b>	
<b>Statybos pabaigos metai:</b>	1958	<b>Ilgis: m</b>	
<b>Rekonstravimo pradžios metai:</b>		<b>Plotis: m</b>	
<b>Rekonstravimo pabaigos metai:</b>		<b>Gylis: m</b>	
<b>Kap. remonto pradžios metai:</b>		<b>Skersmuo: mm</b>	
<b>Kap. remonto pabaigos metai:</b>		<b>Plotas: kv. m</b>	190,99
<b>Papr. remonto pradžios metai:</b>		<b>Skerspjūvis: kv. mm</b>	
<b>Papr. remonto pabaigos metai:</b>		<b>Tūris: kub. m</b>	
<b>Medžiaga:</b>		<b>Kiekis: vnt.</b>	
<b>Danga:</b>	Betono plytelės		

Matinink

ASTA JANKAUSKIEN



\* 1 1 1 8 3 4 1 5 8 4 \*

UAB "Inžinerija LT", kodas: 302677178, adresas: Klaipėdos r. sav., Kretingalys, Klaipėdos g. 15  
 Matininkas(-) ASTA JANKAUSKIENĖ, kvalifikacijos pažymėjimo Nr. 2M-M-2719

### KIT INŽINERINI STATINIŲ IR JŲ DALIŲ VERŲ I NUSTATYMAS

Adresas Utenos r. sav. Utenos m.  
 Unikalus numeris 4400-5511-2970  
 Vertės nustatymo data 2020-09-04

Žymėjimas	Pavadinimas	Kasmetinis vertės mažinimo koeficientas	Matavimo vienetas	Kiekis	Įkainojimo pagrindas	Vidutinė vieneto statybos vertė po indeksavimo, Eur	Atkūrimo kaštai (statybinė vertė), Eur	Nusidėvimas %	Atkuriamoji vertė, Eur	Vietovės pataisos koeficientas	Vidutinė rinkos vertė, Eur
1	2	3	4	5	6	7	8	9	10	11	12
b1	Šaligatvis	5	kv. m	46,67	NTK 2020-3.2.11	48,08	2240	75	561	1	561
n1	Nuovaža	10	kv. m	12,68	NTK 2020-3.2.10	15,85	201	75	50	1	50
b2	Šaligatvis	5	kv. m	69,5	NTK 2020-3.2.11	48,08	3340	75	835	1	835
b3	Šaligatvis	10	kv. m	4,36	NTK 2020-3.2.13	21,08	92	75	23	1	23
n2	Nuovaža	10	kv. m	16,79	NTK 2020-3.2.10	15,85	266	75	67	1	67
b4	Šaligatvis	5	kv. m	44,41	NTK 2020-3.2.11	48,08	2140	75	534	1	534
n3	Nuovaža	5	kv. m	16,13	NTK 2020-3.2.10	33,13	534	75	134	1	134
b5	Šaligatvis	5	kv. m	297,75	NTK 2020-3.2.11	57,7	17200	75	4300	1	4300
n4	Nuovaža	10	kv. m	7,97	NTK 2020-3.2.10	50,78	405	75	101	1	101
n5	Nuovaža	10	kv. m	3,55	NTK 2020-3.2.10	15,85	56	75	14	1	14



\* 1 1 1 8 3 4 1 5 8 5 \*

1	2	3	4	5	6	7	8	9	10	11	12
b6	Šaligatvis	5	kv. m	190,99	NTK 2020-3.2.11	48,08	9180	75	2300	1	2300
	Viso						35700		8920		8920

Matinink

ASTA JANKAUSKIEN

2020-09-08 09:40:35



\* 1 1 1 8 3 4 1 5 8 5 \*

Lapas 2 iš 2